VISIT…

LANZAROTE Caliente.COM

Nek

Laura no está

Letra española: Raquel y Nuria Diaz - Letra y Música: Nek, M. Varini, A. De Sanctis

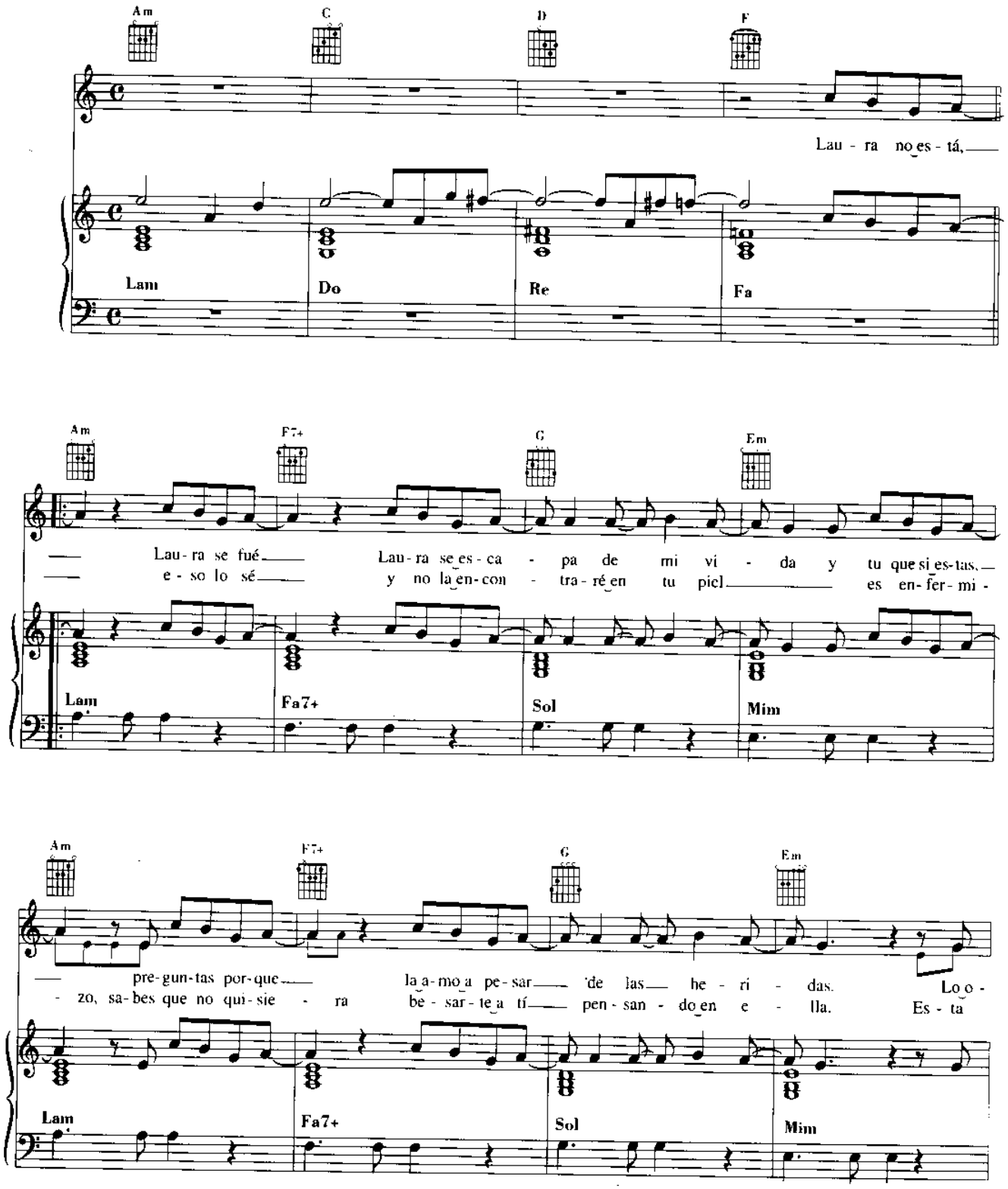

© 1997 by DON'T WORRY s.r.l. - Roma
Proprietà per tutti i paesi: DON'T WARRY s.r.l. - Via A. Riboty, 22 - 00195 Roma
Reservados todos los derechos. All rights reserved. International Copyright secured

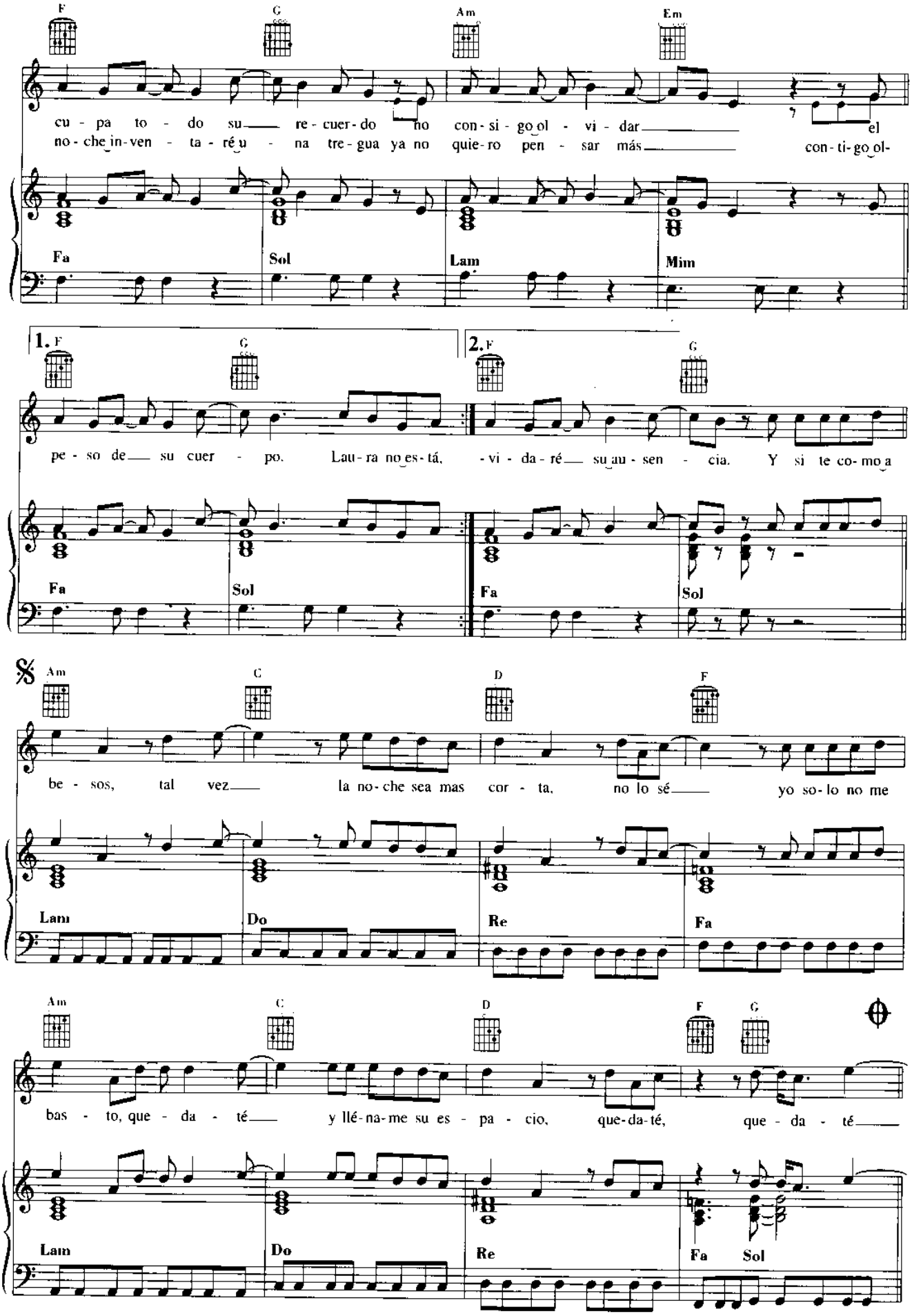
F G Am Em
cu - pa to - do su re - cuer - do no con - si - go ol - vi - dar el
no - che in - ven - ta - ré u - na tre - gua ya no quie - ro pen - sar más con - ti - go ol -
Fa Sol Lam Mim
1. F G
pe - so de su cuer - po. Lau - ra no es - tá,
2. F G
- vi - da - ré su au - sen - cia. Y si te co - mo a
Fa Sol Fa Sol
Am C D F
be - sos, tal vez la no - che sea mas cor - ta, no lo sé yo so - lo no me
Lam Do Re Fa
Am C D F G
bas - to, que - da - té y llé - na - me su es - pa - cio, que - da - té, que - da - té
Lam Do Re Fa Sol

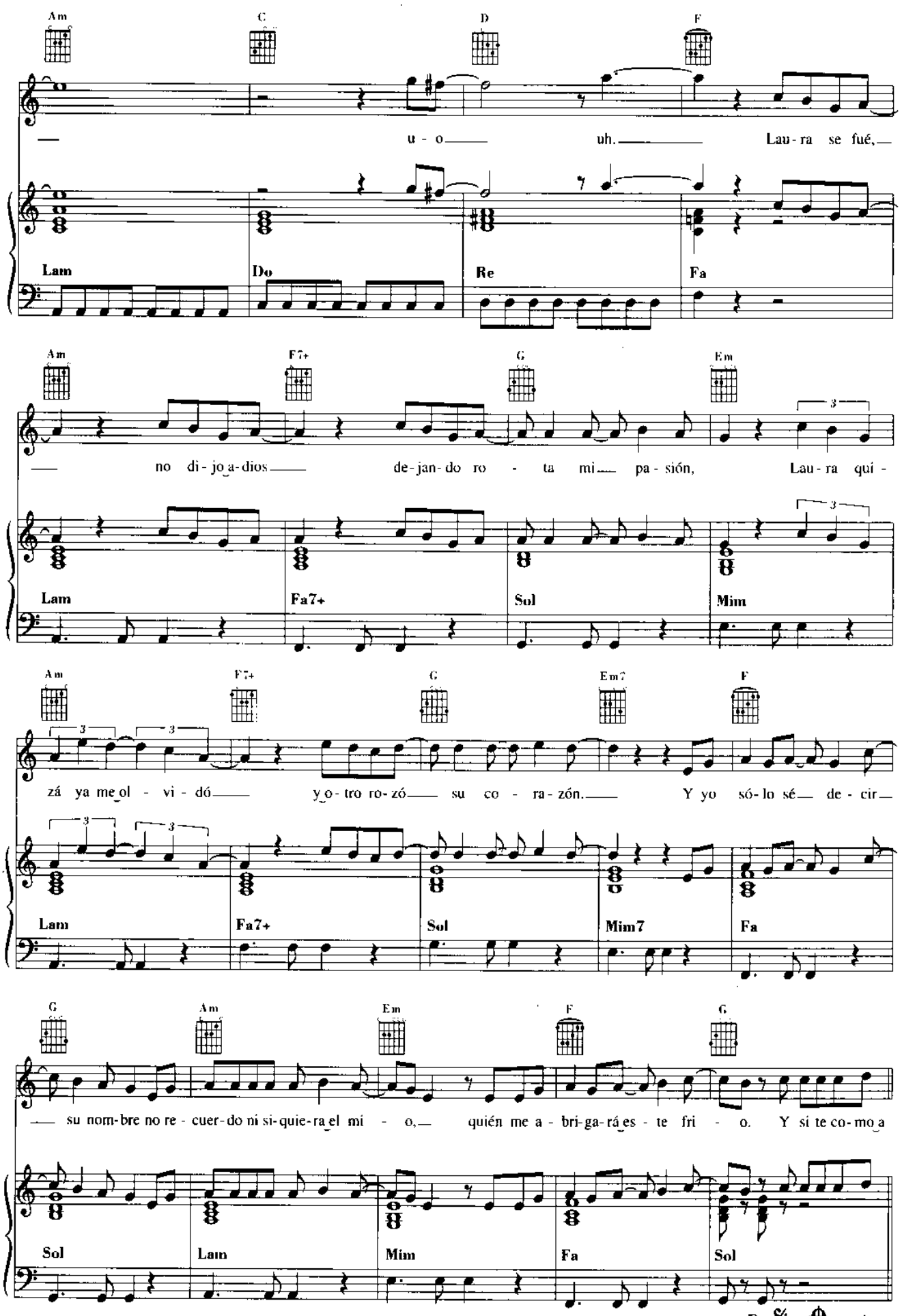
Am C D F
u - o uh. Lau - ra se fué,
Lam Do Re Fa
Am F7+ G Em
no di - jo a - dios de - jan - do ro - ta mi pa - sión, Lau - ra quí -
Lam Fa7+ Sol Mim
Am F7+ G Em7 F
zá ya me ol - vi - dó yo - tro ro - zó su co - ra - zón. Y yo só - lo sé de - cir
Lam Fa7+ Sol Mim7 Fa
G Am Em F G
su nom - bre no re - cuer - do ni si - quie - ra el mi - o, quién me a - bri - ga - rá es - te fri - o. Y si te co - mo a
Sol Lam Mim Fa Sol

De 𝄋 a ⊕, y sigue

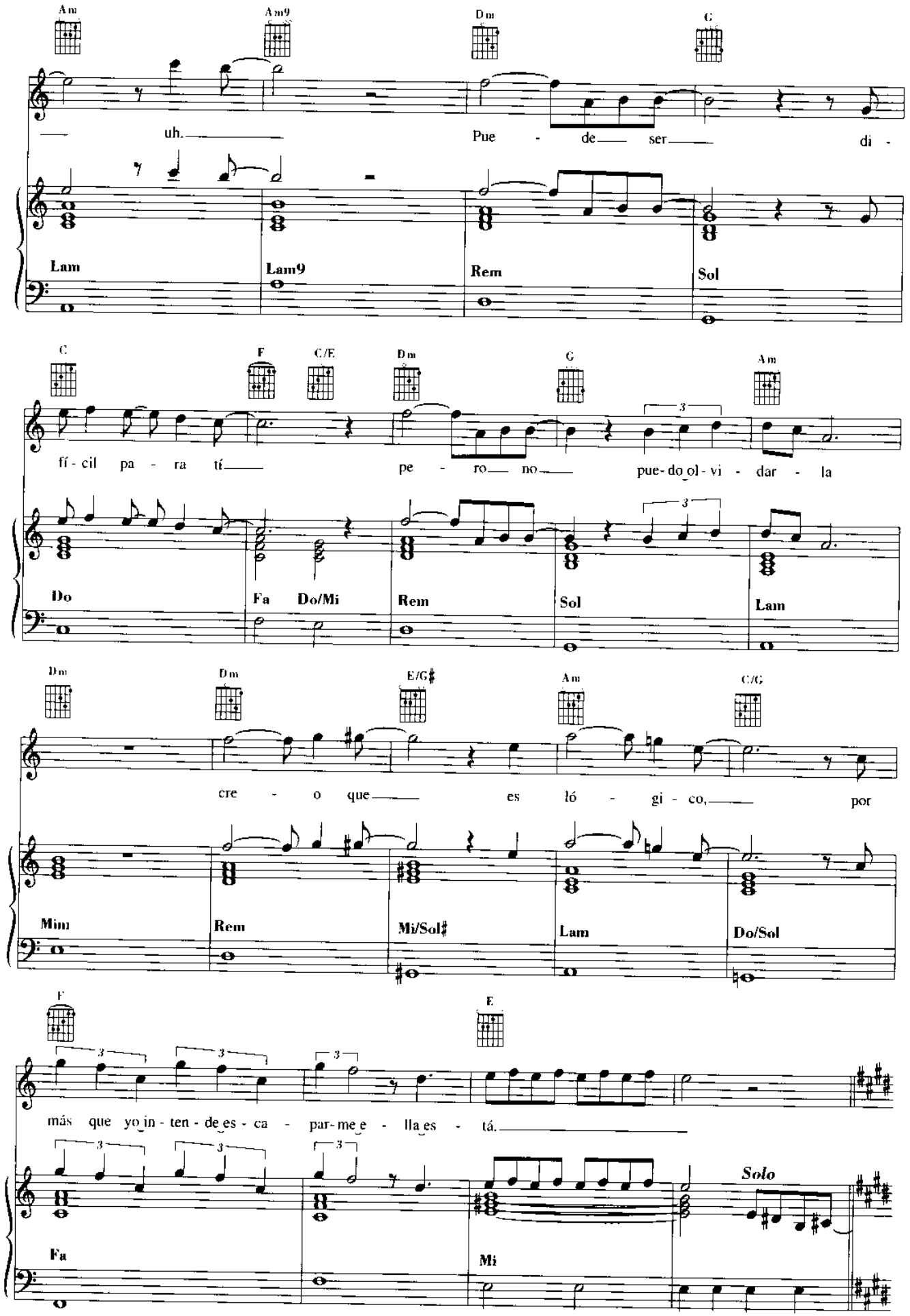
Am
Am9
Dm
C
uh.
Pue - de ser di -
Lam
Lam9
Rem
Sol
C
F
C/E
Dm
G
Am
fí - cil pa - ra tí pe - ro no pue - do ol - vi - dar - la
Do
Fa
Do/Mi
Rem
Sol
Lam
Dm
Dm
E/G♯
Am
C/G
cre - o que es ló - gi - co, por
Mim
Rem
Mi/Sol♯
Lam
Do/Sol
F
E
más que yo in - ten - de es - ca - par - me e - lla es - tá.
Fa
Mi
Solo

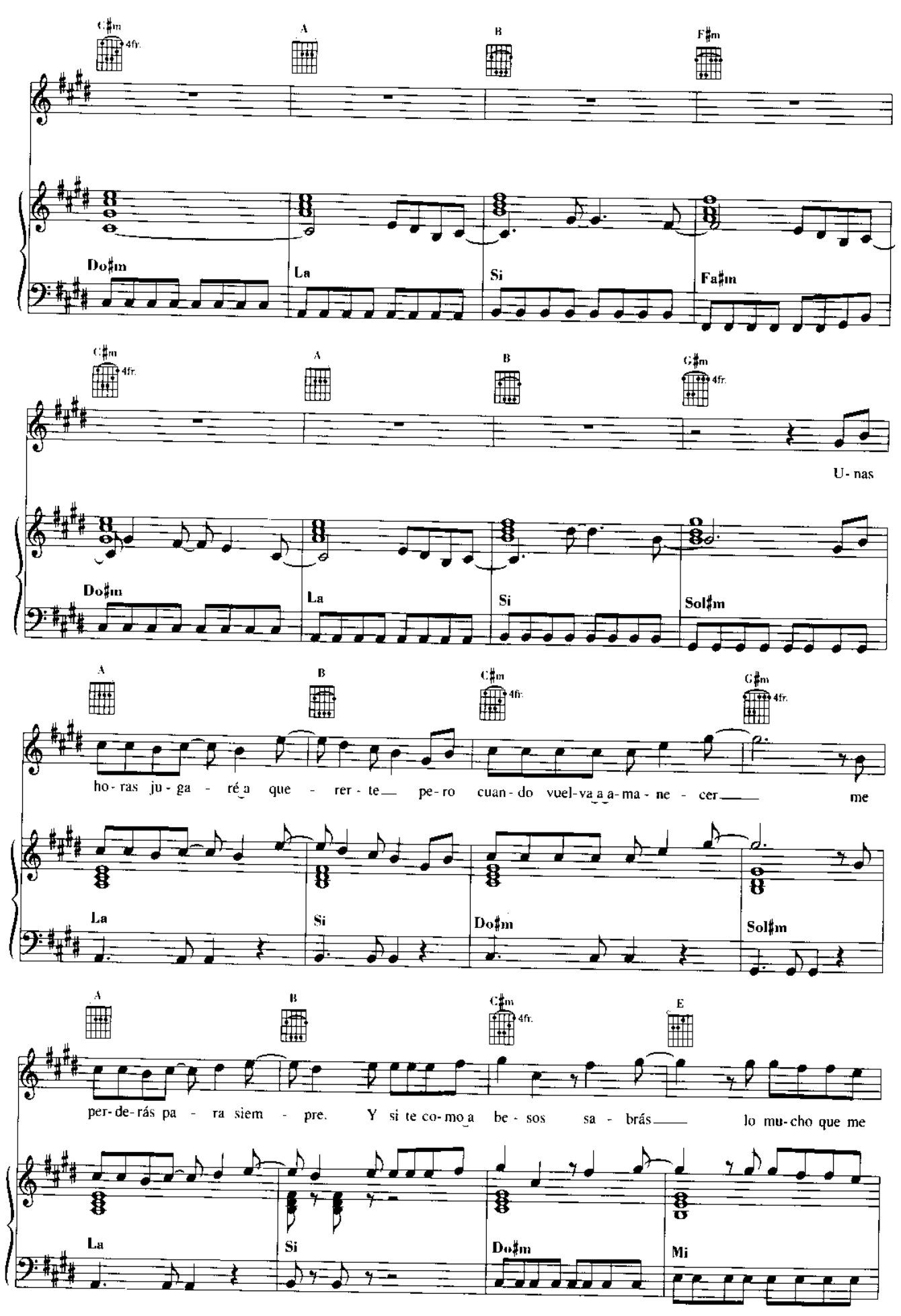
C♯m 4fr.
A
B
F♯m
Do♯m
La
Si
Fa♯m
C♯m 4fr.
A
B
G♯m 4fr.
U- nas
Do♯m
La
Si
Sol♯m
A
B
C♯m 4fr.
G♯m 4fr.
ho- ras ju- ga - ré a que - rer - te pe- ro cuan- do vuel- va a a- ma- ne - cer me
La
Si
Do♯m
Sol♯m
A
B
C♯m 4fr.
E
per- de- rás pa - ra siem - pre. Y si te co- mo a be - sos sa - brás lo mu- cho que me
La
Si
Do♯m
Mi

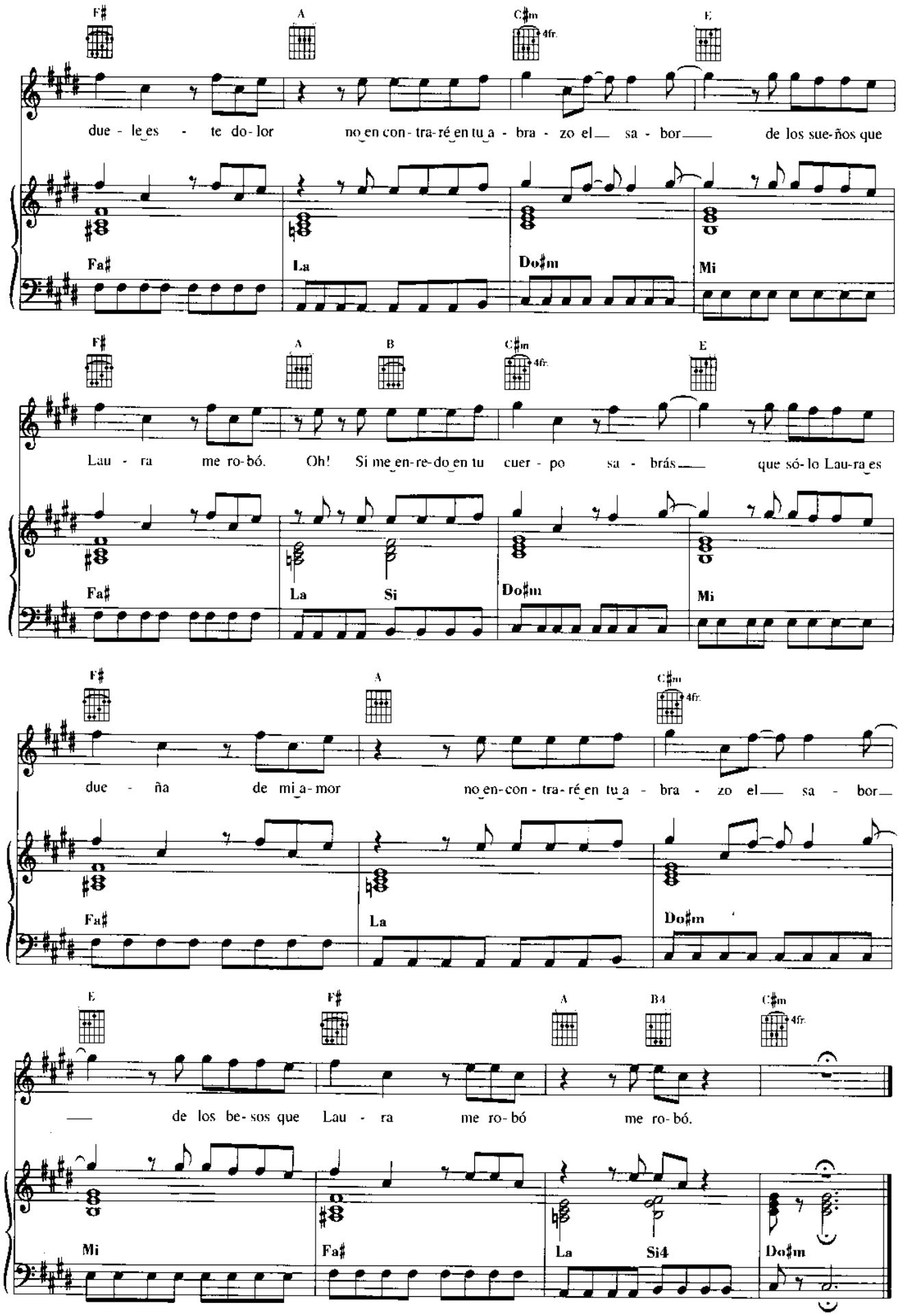
F♯ A C♯m 4fr. E
due - le es - te do - lor no en con - tra - ré en tu a - bra - zo el sa - bor de los sue - ños que
Fa♯ La Do♯m Mi
F♯ A B C♯m 4fr. E
Lau - ra me ro - bó. Oh! Si me en - re - do en tu cuer - po sa - brás que só - lo Lau - ra es
Fa♯ La Si Do♯m Mi
F♯ A C♯m 4fr.
due - ña de mi a - mor no en - con - tra - ré en tu a - bra - zo el sa - bor
Fa♯ La Do♯m
E F♯ A B4 C♯m 4fr.
de los be - sos que Lau - ra me ro - bó me ro - bó.
Mi Fa♯ La Si4 Do♯m